

# 32



## Occidente de México

Colima, Jalisco y Nayarit en la Época Prehispánica



FUNDACIÓN  
CULTURAL  
ARMELLA  
SPITALIER®

La manera de conocer el pasado  
mesoamericano a través de su arte

# OCCIDENTE DE MÉXICO

## Colima, Jalisco y Nayarit en la Época Prehispánica

# 32

<b>1 Datos generales</b>	<b>4</b>	<b>3 Piezas arqueológicas</b>	<b>17</b>
1.1 Ubicación temporal	4	3.1 Cerámica	17
1.2 Ubicación espacial	6	3.2 La metalurgia	19
1.3 Geografía	8	3.3 Objetos de concha	21
		3.4 Escultura en piedra	23
<b>2 Antecedentes históricos y arqueológicos</b>	<b>9</b>	<b>4 La muerte en el occidente de México</b>	<b>24</b>
2.1 Antecedentes de investigación	9	4.1 Prácticas mortuorias prehispánicas	24
2.2 Periodo Clásico (200 - 900 d. C.)	11	4.2 Tumbas de tiro	25
2.3 Periodo Posclásico (900 - 1521 d. C.)	14	4.3 Ofrendas	26
2.4 Evidencia nahua en el Occidente	16		
		<b>Epílogo</b>	<b>27</b>
		<b>Glosario</b>	<b>28</b>
		<b>Bibliografía</b>	<b>31</b>
		<b>Selección de Piezas</b>	<b>34</b>
		<b>Créditos</b>	<b>74</b>

Fundación Cultural Armella Spitalier  
www.fundacionarmella.org  
contacto@fundacionarmella.org  
ventas@fundacionarmella.org



Occidente de  
México



## Introducción

Los especialistas que investigan fenómenos sociales aún no han definido satisfactoriamente la región conocida como Occidente de México, pues existe una gran dificultad para precisarla y delimitarla, tomando en cuenta diferentes aspectos del conocimiento.

En cuanto a historia se refiere esta zona es, probablemente, una de las más desconocidas de toda Mesoamérica. Desde hace unas décadas, los investigadores tenían una idea general de que, en la época prehispánica, sólo existía como una región confusa, desde el punto de vista social. Por esta razón, el Occidente fue relegado a un lugar secundario, ya que carece en gran medida de la arquitectura monumental característica de las grandes metrópolis.

Las investigaciones más recientes sobre esta región cultural cuestionan el ámbito social y se ha demostrado que fue un área de gran importancia y complejidad en la historia mesoamericana.



Occidente de México





# 1 Datos Generales

Colima, Jalisco y Nayarit en la Época Prehispánica

## 1.1 Ubicación temporal

Las culturas que poblaron el área conocida como Occidente de Mesoamérica no han sido definidas en su totalidad. Los primeros grupos aldeanos se registran alrededor del siglo XV a. C., momento en el cual se generalizó la vida sedentaria en Mesoamérica, creando señoríos.

Durante el horizonte Preclásico Medio y Tardío (1200 a. C. - 200 d. C.), el Occidente presentaba ciertos rasgos comparables con el Altiplano Central. Se han encontrado procesos sociales de tipo señorío, los cuales fueron cambiando en otras áreas de Mesoamérica, mientras que en la zona occidental la evolución de dichos procesos siguió adelante.

Según Rodolfo Fernández y Daría Deraga (1995) los señoríos se distinguían por su organización social jerárquica y por su repartición territorial basada en el parentesco. Carecen de escritura y de registro de eventos. Proponen que había señoríos complejos e incipientes. Los complejos implicaban

una construcción regional.

Durante el Período Clásico (200 - 900 d. C.), surgieron las grandes ciudades a las cuales se debe el auge del Estado (Teotihuacán y algunas ciudades mayas). Por su parte, en el Occidente los pueblos seguían organizados en entidades políticas menos complejas. Fue hasta el Posclásico Temprano (900 - 1200 d. C.) que esta zona experimentó una reestructuración social.\*

\*Los horizontes Preclásico, Clásico y Posclásico están diseñados para el centro y sur de Mesoamérica, adecuándose a los cambios socioculturales que experimentaron. En Occidente estos cambios fueron en distintas épocas y no podemos manejarlo como una misma temporalidad. La razón de ubicarlos así es la falta de secuencia temporal propia de la región.



Representación hipotética de Teuchitlán, Jalisco.



Occidente de México



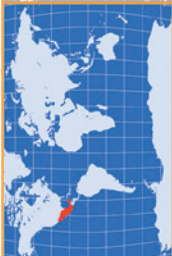

# Occidente de México

## Cronología

1500 a. C. 1200 a. C. 1000 a. C. 500 a. C. 0 500 d. C. 1000 d. C. 1500 d. C.



Capacha

Con el nombre de cultura Capacha se conoce un conjunto arqueológico de Colima, al Occidente de Mesoamérica.

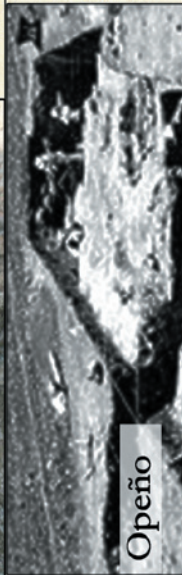

Opeño

El Opeño, un sitio aldeano localizado en el noroeste del estado de Michoacán, México, del cual solamente se conocen sus tumbas y sus ofrendas.



Tumbas de tiro

Se llaman tumbas de tiro porque se accede a ellas a través de un tiro vertical que mide de 2 a 16 metros aproximadamente, el cual conduce a uno o más bóvedas mortuorias. Se desarrollaron ampliamente en el Occidente de Mesoamérica.



Chupicuaro

La cultura Chupicuaro toma su nombre del sitio localizado cerca del río Lerma, hoy cubierto por la Presa Solís, cerca de Acámbaro, en el estado de Guanajuato, México.



Azatlán

En náhuatl, “tierra blanca” o “lugar de la blancura”. Según la leyenda, lugar mítico en el cual estuvieron asentados los aztecas antes de iniciar la ‘peregrinación’ de 165 años, que culminaría con la fundación de Tenochtitlán, en 1325.



Tarascos

Cultura situada cronológicamente en el horizonte Posclásico (900-1521 d.C.) cuya evolución fue la más notable en la región de la zona lacustre de Michoacán.



## 1.2 Ubicación espacial



El Occidente de México abarca porciones de al menos ocho estados de la República Mexicana: Sinaloa, Zacatecas, Nayarit, Jalisco, Colima, Guerrero, Michoacán y Guanajuato, y ha sido dividida en 25 sub-áreas culturales, en las cuales habitaron una gran variedad de lenguas y grupos humanos. En la actualidad, sólo perduran tres: el tarasco, el nahua y el cora-huichol.

Aunque no hay una definición territorial exacta de esta zona, se ha determinado que la extensión de la región de la siguiente manera:

La porción sur de Sinaloa, continua por la planicie costera del Pacífico hasta Nayarit, siguiendo por todo Jalisco y Colima. El territorio se extiende hasta ciertas partes de Michoacán, Guanajuato, Guerrero y Querétaro. Hay quienes identifican una parte de Zacatecas como Occidente.



El Chanal, Estado de Colima.





El Chanal, Estado de Colima.

El territorio ocupa la planicie costera del pacifico llegando hasta la Sierra madre Occidental. Por el sur el área se expande por la Sierra Madre del Sur hasta Guerrero llegando a la Depresión del Balsas. El Occidente se distingue de otras áreas de Mesoamérica por el desarrollo diferenciado en cuanto a complejidad social. Esto se ve en dos ámbitos: el ideológico y el de la distribución espacial, a partir de su geografía.



El Chanal, Estado de Colima.



Occidente de México



## 1.3 Geografía



Ixtlán, Estado de Nayarit.

Desde el punto de vista de la geografía, el Occidente de México representa un punto importante, ya que en él convergen la Sierra Madre Occidental, la Sierra Madre del Sur y el Eje Neo-volcánico.

La altitud varía entre 2,000 m.s.n.m., en los valles michoacanos, y 1000 m.s.n.m., en la parte de Nayarit, mientras que en Jalisco va de los 1350 a los 1550 m.s.n.m.

La precipitación pluvial oscila entre 400 y 2000 mm anuales aproximadamente, siendo el área de Sinaloa donde menor cantidad de lluvia se registra.



Orografía del Occidente de México.



Ihuatzio, Estado de Michoacán.





El paisaje en el Occidente es muy variado, lo cual se convierte en un factor muy importante para el desarrollo de los grupos humanos desde su aparición en esta región. En el área encontramos costa, bosques tropicales, sierras, valles, llanuras, mesetas, lomeríos, etc.

El hombre, al buscar satisfacer sus necesidades, es en parte responsable de la transformación del medio ambiente, la cual lleva consigo el acondicionamiento de áreas para formar una sociedad. La variedad de ecosistemas del Occidente de México propició el desarrollo de múltiples culturas, evidenciadas por los restos arqueológicos que han surgido a partir de las investigaciones de especialistas.



Ixtlán, Estado de Nayarit.



Ihuatzio, Estado de Michoacán.



Ihuatzio, Estado de Michoacán.

## 2 Antecedentes históricos y arqueológicos



Colima, Jalisco y Nayarit en la Época Prehispánica

### 2.1 Antecedentes de investigación

La tradición cultural de Occidente ha sido conocida desde hace mucho tiempo por su peculiar forma de trabajar el barro. Las investigaciones realizadas en este campo no han sido suficientes para poder llegar a conclusiones sobre la organización social.

Desde la llegada de los españoles hubo cierto interés por indagar por aquellas tierras, así que hubo algunas expediciones en el Occidente. El franciscano Jerónimo de Alcalá compiló alrededor del año 1540 la Relación de Michoacán.

De las primeras y más importantes visitas con fines de investigación las llevó a cabo Carl Lumholtz, quien realizó expediciones a México entre 1890 y 1898 dedicándose a recolectar material etnográfico y arqueológico en el Occidente. También en esta

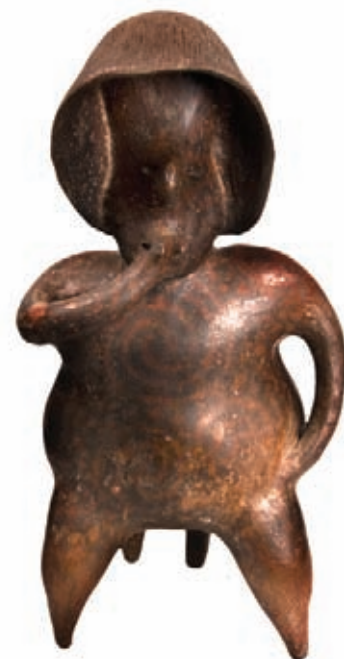

Figurilla antropomorfa del Estado de Jalisco.



Occidente de México



época Starr (1887) publica uno de los primeros artículos sobre el Occidente ilustrándolo con figurillas antropomorfas del territorio Tarasco.

Sin embargo, los trabajos más tempranos de investigación arqueológica en el Occidente fueron en los años 30 y 40 del siglo XX. El área de estudio fue Michoacán enfocándose a los tarascos. Son bastantes investigadores a los que les debemos la recuperación de información arqueológica en esta región. Los primeros y más destacados investigadores en esa época fueron Alfonso Caso, Jorge Acosta, Wigberto Jiménez Moreno y Eduardo Noguera, al cual también se le deben las primeras exploraciones en el Opeño. Para Jalisco encontramos que las primeras exploraciones las realizó Isabel Kelly y José Corona Núñez.

Pedro Armillas empezó a trabajar la región de Guerrero pero después fue de los primeros que aportaron planteamientos sobre la cronología de Occidente. Isabel Kelly continúa trabajando en esta área cultural y es quien propone una secuencia cronológica basada en la cerámica.

Otros investigadores que realizaron trabajos después de los años 60, fueron Stanley Long, que trabajó con tumbas de tiro, Clement Meighan que aportó importantes datos al estudio arqueológico de Occidente. Otto Shöndube hizo investigaciones en Michoacán y después en otras regiones del área en estudio, siendo uno de los arqueólogos con más experiencia en Occidente y que viven actualmente. Otro investigador connotado de Occidente es Phil C. Weigand, el cual también es de los estudiosos con mayor experiencia en el área, siendo especialista en Teuchitlán Jalisco, y el complejo de tumbas de tiro de la zona de Etzatlán. Otros investigadores para mencionar son María Teresa Cabrero García, Gordon F. Ekholm, Eugenia Fernández-Villanueva Medina, Efraín Cárdenas, Eduardo Williams, Angelina Macías y algunos otros más. Beatriz Braniff llevó a cabo algunas investigaciones arqueológicas en Chupícuaro. Entre sus publicaciones destaca, "Morales, Guanajuato y la tradición Chupícuaro".



Pedro Armillas.



Isabel Kelly.



Phil C. Weigand.



Occidente de México

